1 - 1

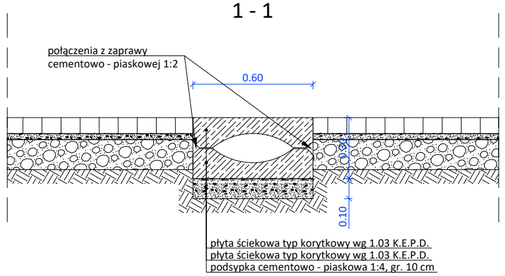

2 - 2

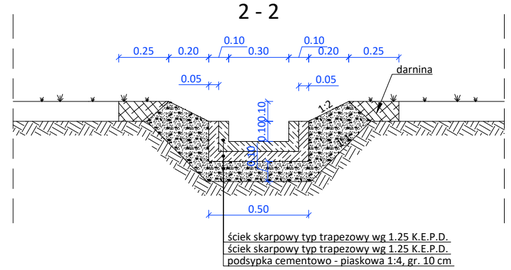

3 - 3

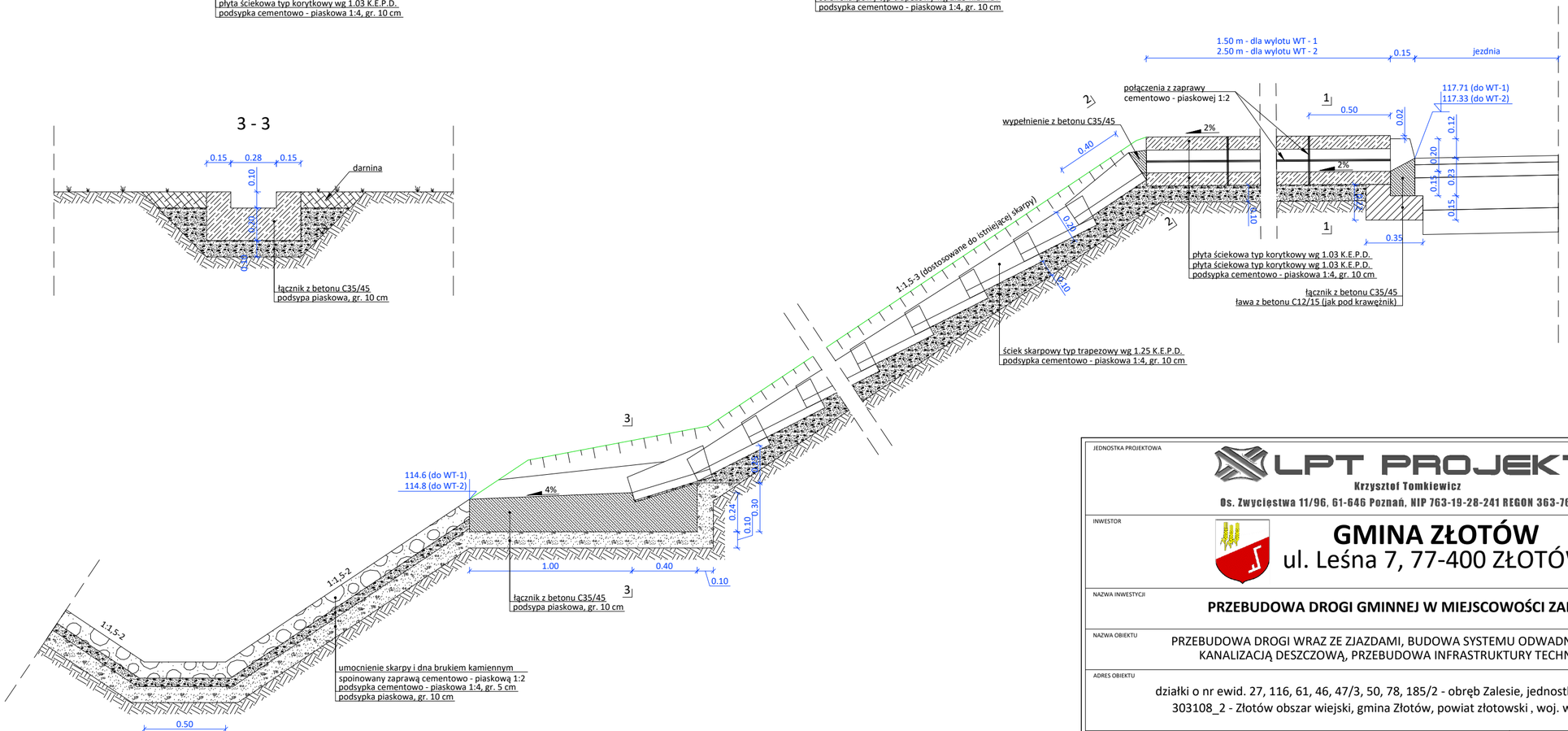

JEDNOSTKA PROJEKTOWA	LPT PROJEKT Krzysztof Tomkiewicz Os. Zwycięstwa 11/96, 61-646 Poznań, NIP 763-19-28-241 REGON 363-767-915			
INWESTOR	**GMINA ZŁOTÓW** ul. Leśna 7, 77-400 ZŁOTÓW			
NAZWA INWESTYCJI	**PRZEBUDOWA DROGI GMINNEJ W MIEJSCOWOŚCI ZALESIE**			
NAZWA OBIEKTU	PRZEBUDOWA DROGI WRAZ ZE ZJAZDAMI, BUDOWA SYSTEMU ODWADNIAJĄCEGO Z KANALIZACJĄ DESZCZOWĄ, PRZEBUDOWA INFRASTRUKTURY TECHNICZNEJ			
ADRES OBIEKTU	działki o nr ewid. 27, 116, 61, 46, 47/3, 50, 78, 185/2 - obręb Zalesie, jednostka ewidencyjna 303108_2 - Złotów obszar wiejski, gmina Złotów, powiat złotowski , woj. wielkopolskie			
STADIUM	PROJEKT WYKONAWCZY	DATA OPRACOWANIA **05.2017**	SKALA RYSUNKU **1:25**	
NAZWA RYSUNKU	**SZCZEGÓŁ KONSTRUKCYJNY** ściek podchodnikowy, ściek skarpowy z wylotem do rowu		NR RYS./NR ARK. **D-5**	
FUNKCJA	IMIĘ I NAZWISKO	BRANŻA	SPECJALNOŚĆ / NR UPR.	PODPIS
PROJEKTANT	Krzysztof Tomkiewicz	drogowa	specjalność inżynieryjna drogowa nr ew. ZAP/0088/PWOD/15	
SPRAWDZAJĄCY	Tomasz Szynkowski	drogowa	specjalność inżynieryjna drogowa nr ew. ZAP/0055/POOD/12	